MARGHERITA

CODICE ARTICOLO
10M2062C

Giblor's
italian worklife specialist

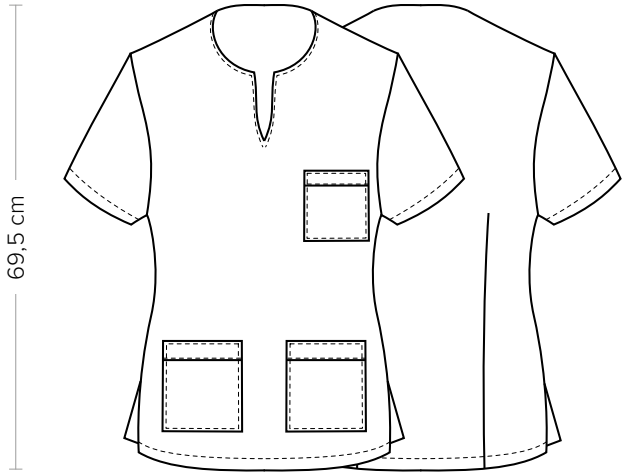

DETTAGLI
- 2 tasche
- Taschino sul petto
- 2 spacchetti laterali

TAGLIE
XS ÷ XXXL
Regular Fit

COLORE
002 Verde
118 Azzurro
004 Blu
321 Bluette
519 Bordeaux
597 Lilla

TESSUTO
50% cotone
50% poliestere
180 g / m^2

LUXSATIN

Casacca da donna per eccellenza, Margherita ha uno scollo a V molto raffinato, che esalta il decolté senza eccedere, e rende il capo molto pratico da indossare.

COLORI DISPONIBILI

002 Verde

118 Azzurro

004 Blu

321 Bluette

519 Bordeaux

597 Lilla

TABELLE TAGLIE E CORRISPONDENZE

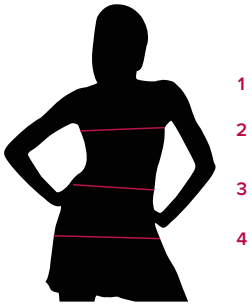

TABELLA ST-MED K3 REGULAR FIT								
TAGLIA	XS	S	M	L	XL	XXL	XXXL	4XL
1 - SPALLE								
2 - CIRCONFERENZA TORACE	86-91	92-96	98-100	101-105	106-111	112-117	118-123	124-129
3 - CIRCONFERENZA VITA	80-85	86-89	90-93	93-97	97-103	103-109	109-115	115-121
4 - CIRCONFERENZA BACINO	90-101	101-105	105-109	109-113	113-119	119-125	125-131	131-137

GUIDA ALLE TAGLIE **1)** Prendere le misure anatomiche (corpo con abbigliamento intimo) senza stringere mantenendo ben teso il metro. Nota: nel caso vogliate indossare dei camici già con dell'abbigliamento sotto prendete le misure già abbigliati. **2)** Nel caso tra le misure prese vi fosse una misura a cavallo fra 2 taglie vi consigliamo di prendere quella più grande. **3)** Le misure della tabella sono espresse in centimetri.